HAMMOND®

Des produits de qualité. L'excellence du service.

Goulotte guide-fils pour tirage, type 4X *Série 1487SS*

Goulottes guide-fils et accessoires

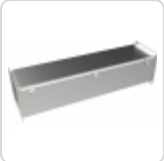

Application

- Permet d'abriter et de protéger des câbles électriques contre les infiltrations de saleté, de poussière, d'huile et d'eau.
- Idéal pour connecter des machines à des panneaux de commande ou à des sources d'alimentation.

Normes

- UL 870, type 1 (à moins d'indication contraire[1])
- CSA, type 1 (à moins d'indication contraire[1])
- Conforme aux normes :
  - NEMA, types 4, 4X et 12
  - CEI 60529, IP66

Construction

- Corps et couvercles en tôle d'acier inoxydable 304 de calibre 14 avec brides en acier de calibre 10.
- La bride en continu autour des extrémités des chemins de câble permet de tirer les câbles à travers du chemin.
- Joints soudés en continu, lisses.
- Les surfaces intérieures sont lisses pour prévenir les dommages aux fils pendant l'installation.
- Le couvercle à charnière simple est retenu au moyen d'attaches vissées faciles à manoeuvrer.
- Les garnitures résistantes à l'huile sont fixées à demeure.
- Des garnitures robustes résistantes à l'huile sont installées entre les brides lorsque les sections et les raccords sont boulonnés ensemble.
- Un jeu de garnitures avec quincaillerie est fourni avec chaque section droite ou raccord.

Finition

- Les sections et les raccords sont en acier inoxydable naturel avec fini brossé lisse.

Accessoires

- Section droite type
- Raccord pivotant
- Raccord réglable
- Raccord coudé de 45 degrés
- Connecteur de boîte
- Étrier de fixation
- Adaptateurs-réducteurs (orifice central)
- Raccord
- Raccord souple
- Raccord coudé de 90 degrés
- Raccord en T
- Étrier de suspension
- Plaque de recouvrement
- Adaptateurs-réducteurs (orifice latéral)

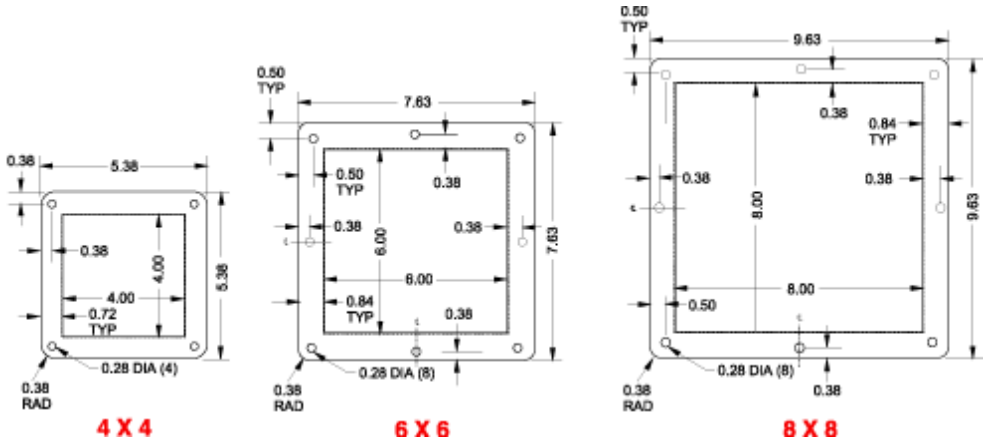

Description	4 x 4 Part No.	6 x 6 Part No.	8 x 8 Part No.
12" Section	**1487C12SS**	**1487D12SS**	**1487E12SS**
24" Section	**1487C24SS**	**1487D24SS**	**1487E24SS**
36" Section	**1487C36SS**	**1487D36SS**	**1487E36SS**
48" Section	**1487C48SS**	**1487D48SS**	**1487E48SS**
60" Section	**1487C60SS**	**1487D60SS**	**1487E60SS**
120" Section	**1487C120SS**	**1487D120SS**	**1487E120SS**
6" Nipple	**1487CM6SS**	**1487DM6SS**	**1487EM6SS**
Standard Swivel Nipple	**1487CV2SS**	**1487DV2SS**	**1487EV2SS**
Flexible Fitting	**1487CFFSS[1]**	**1487DFFSS[1]**	**1487EFFSS[1]**
Adjustable Fitting	**1487CXSS[1]**	**1487DXSS[1]**	**1487EXSS[1]**
90° Elbow	**1487C9PSS**	**1487D9PSS**	**1487E9PSS**
45° Elbow	**1487C4PSS**	**1487D4PSS**	**1487E4PSS**
Tee Fitting	**1487CTSS**	**1487DTSS**	**1487ETSS**
Center Hole Reducers			
Reducer - 6 x 6 to 4 x 4	**-**	**1487DRCSS[2]**	**-**
Reducer - 8 x 8 to 4 x 4	**-**	**-**	**1487ERCCSS[2]**
Reducer - 8 x 8 to 6 x 6	**-**	**-**	**1487ERCDSS[2]**
Edge Hole Reducers			
Reducer 6 x 6 to 4 x 4	**-**	**1487DRESS[2]**	**-**
Reducer 8 x 8 to 4 x 4	**-**	**-**	**1487ERECSS[2]**
Reducer 8 x 8 to 6 x 6	**-**	**-**	**1487EREDSS[2]**
Box Connector	**1487CKSS[1]**	**1487DKSS[1]**	**1487EKSS[1]**
Drop Hanger	**1487CL1SS[1]**	**1487DL1SS[1]**	**1487EL1SS[1]**
Bracket Hanger	**1487CL2SS[1]**	**1487DL2SS[1]**	**1487EL2SS[1]**
Cover Plate	**1487CHSS[2]**	**1487DHSS[2]**	**1487EHSS[2]**
Gasket & Screws	**1487CSSS[1]**	**1487DSSS[1]**	**1487ESSS[1]**

[1] Does not meet CSA or UL requirements

[2] Maintains ratings on CSA and UL approved wireway

Tags: **1487SS**, **stainless steel**, **wireway**, **straight section**, **joiner**, **knockout**, **reducer**, **bracket**, **adapter**, **elbow**, **Type 1**

Les données sont sujettes à changement sans préavis

© 2024. Hammond Manufacturing Ltd. Tous droits réservés.